GEMEINDE GLATTFELDEN

Deckäste

Die Forstverwaltung liefert Ihnen

Nordmannstannen Deckäste	CHF 25.–
Nordmannstannen Kranzäste	CHF 30.–

pro Bund franko Haus. Ihre Bestellung mit gleichzeitiger Bezahlung erwarten wir mit unten stehendem Talon bis Montag, 7. November 2022. Die Lieferung erfolgt ab 15. November 2022.

Glattfelden, 27. Oktober 2022 Gemeindeverwaltung Glattfelden

✂----------

Bestellung von Deck- und Kranzästen

Name/Vorname: _____

Adresse: _____

Nordmannstannen
Anzahl Bünde Deckäste: _____

Nordmannstannen
Anzahl Bünde Kranzäste: _____

Lieferadresse: _____

GEMEINDE GLATTFELDEN

S Underland z Gascht bim EHC Chloote

Der EHC Kloten ist lokal fest verwurzelt und darf auf die Unterstützung von zahlreichen Anhängern aus dem ganzen Zürcher Unterland zählen.

Zum fünften Mal und als Dankeschön für die Treue lädt der EHC Kloten auch in der Saison 2022/2023 regelmässig Einwohnerinnen und Einwohner von Zürcher Unterländer Gemeinden gratis an Heimspiele in die Stimo-Arena ein.

Die Gemeinde Glattfelden hat für das Spiel gegen den HC Ambri-Piotta, welches am 21. Januar 2023 stattfindet, eine limitierte Anzahl Sitzplatz-Tickets.

Die Gratis-Tickets können per E-Mail (gemeinde@glattfelden.ch) reserviert und ab Neujahr 2023 bei der Abteilung Gesellschaft (Einwohnerdienste) während der ordentlichen Öffnungszeiten bezogen werden. Für Reservationen bitte Anzahl Tickets, Name und Adresse angeben.

Es hät, solangs hät!

Glattfelden, im Oktober 2022 Gemeinderat Glattfelden

GEMEINDE GLATTFELDEN

Ausschreibung Bauprojekt

Reto Romer, Gottfried-Keller-Strasse 25, 8192 Glattfelden
Neubau Indach-Photovoltaikanlage, Vers.-Nr. 310, Kat.-Nr. 7236, Gottfried-Keller-Strasse 25 (Kernzone, Inventarobjekt)

Lesegesellschaft Bülach, Vogelsangstrasse 34, 8180 Bülach
Erstellen Informationstafel für Themenweg, Kat.-Nr. 2800, Turbinenstrasse, (Landwirtschaftszone)

Elbasan Maroshi und Sinan Maroshi, Webereistrasse 12, 8192 Glattfelden
Neubau Stützmauer und Sichtschutz (bereits erstellt), bei Vers.-Nr. 399, Kat.-Nr. 6976, Webereistrasse 12 (Kernzone, Baujahr 1990)

Josef Specogna, Brunngasse 6, 8180 Bülach
Vorentscheid mit Drittverbindlichkeit betreffend Ausnützung: Baumassentransfer von Vers.-Nr. 569, Kat.-Nr. 7868, Gärtnerstrasse 10 nach Vers.-Nr. 681, Kat.-Nr. 6814, Gartenweg 8 (Wohnzone B)

Dauer der Planauflage: 20 Tage

Rechtsbehelfe: Begehren um Zustellung von baurechtlichen Entscheiden sind innert 20 Tagen seit der Ausschreibung beim Gemeinderat schriftlich zu stellen. Wer das Begehren nicht innert Frist stellt, hat das Rekursrecht verwirkt. Die Rekursfrist läuft ab Zustellung des Entscheides (§§ 314–316 PBG).

Glattfelden, 27. Oktober 2022 Abteilung Bau und Liegenschaften
Gemeinde Glattfelden

GEMEINDE GLATTFELDEN

Ausschreibung Kioskpavillon Schwimmbad Wisengrund

Für den Kioskpavillon in unserem schön gelegenen, attraktiven und familienfreundlichen Schwimmbad Wisengrund suchen wir ab der Badesaison 2023 eine/n neu/n

Mieter/in (Sommersaison)

Wir stellen Ihnen einen schlichten und gepflegten Kioskpavillon zur Verfügung und bieten Ihnen die Möglichkeit, Ihre unternehmerischen Ideen umzusetzen.

Wir wenden uns an eine initiative, selbstständige, zuverlässige und zuvorkommende Persönlichkeit, die idealerweise Erfahrung aus dem Gastgewerbe mitbringt. Sie haben Freude am Kontakt mit Menschen, sind flexibel, einsatzfreudig sowie verantwortungsbewusst und bewahren auch in hektischen Zeiten einen kühlen Kopf.

Reizt Sie die Herausforderung, den vielfältigen kulinarischen Bedürfnissen der Gäste nachzukommen? Dann freuen wir uns über Ihre vollständigen, schriftlichen Bewerbungsunterlagen samt Betriebskonzept bis am 30. November 2022 als PDF per E-Mail an: bau@glattfelden.ch mit dem Vermerk «Bewerbung Kioskpavillon».

Die Ausschreibungsunterlagen mit sämtlichen Informationen und den Anforderungen an Ihre Bewerbung finden Sie unter: www.glattfelden.ch.

Wir freuen uns auf Ihre Bewerbung!

Gemeinde Glattfelden Abteilung Bau und Liegenschaften

Wir gratulieren!

Am 23. September 2022 konnten die Eheleute

Miyoko und Peter Schmid Imanishi

*auf **50 Ehejahre** zurückblicken und damit das seltene Fest der **goldenen Hochzeit** feiern.*

Wir gratulieren den Jubilaren von Herzen und wünschen ihnen noch viele glückliche, gesunde und wunderschöne Tage auf ihrem weiteren gemeinsamen Lebensweg.

Gemeinderat und Gemeindepersonal

GEMEINDE GLATTFELDEN

Sprechstunde Gemeindepräsident

Die Sprechstunde findet einmal im Monat jeweils am Montagabend von 18.00 Uhr bis 20.00 Uhr im Gemeindehaus statt.

Für eine Besprechung benötigen Sie vorgängig einen Termin.

Bitte melden Sie sich dafür bei der Abteilung Präsidiales per Telefon 044 868 32 50 oder E-Mail gemeinde@glattfelden.ch mit einem Stichwort, welches Anliegen Sie besprechen wollen.

Termine:
31. Oktober 2022
28. November 2022
19. Dezember 2022

Glattfelden, 27. Oktober 2022

GEMEINDE GLATTFELDEN

Zivilstandsnachrichten Oktober 2022

Geburt

Nachtrag:
Frizzi Joel, von Zollikon ZH, Sohn des Frizzi Damian und der Frizzi Sina, geboren am 5. August 2022 in Bülach ZH

Nachtrag:
Meierhofer Milo, von Weiach ZH, Sohn des Meierhofer Michael und der Meierhofer Tanja, geboren am 12. September 2022 in Winterthur ZH

Heirat

Pajaziti Alban, von Glattfelden ZH mit Pajaziti geb. Schmid, Nadine von Stadel ZH, getraut am 9. September 2022 in Bülach ZH

Todesfälle

Waeckerling geb. Soucek Marianne, geb. 1933, verwitwet, wohnhaft gewesen in Glattfelden ZH, verstorben am 12. Oktober 2022 in Glattfelden ZH

Volkart Otto, geb. 1929, verheiratet, wohnhaft gewesen in Glattfelden ZH, mit Aufenthalt in Bülach ZH, verstorben am 13. Oktober 2022 in Bülach ZH

GEMEINDE GLATTFELDEN

Räbeliechtliumzug (Sternlauf) / Stromabschaltung in ganz Glattfelden

Am Donnerstag, 3. November 2022, findet der Räbeliechtliumzug in Glattfelden statt, welcher durch die IG Kultur Glattfelden organisiert wird.

Ursprünglich führt uns dieser Brauch zurück zum Anlass der letzten Einbringung der Früchte von den Feldern, bevor der Winter einbricht. Man könnte es bescheiden auch als schweizerischen Brauch des Erntedankes bezeichnen. Die Landfrauen zogen dabei mit den Reben als Licht- und Wärmespender durch das Dorf zum kirchlichen Dankesgottesdienst.

Der diesjährige Umzug ist in vier Routen durch Glattfelden geplant. Der Umzugsstart durch die Quartiere in Glattfelden erfolgt ab 17.45 Uhr bis 20.00 Uhr. Während dieser Zeit wird die Strassenbeleuchtung ausgeschaltet.

Wir danken für Ihr Verständnis und den Organisatoren wünschen wir einen gelungenen Umzug.

Polizeisekretariat Glattfelden

SUCHT PRÄVENTION BEZIRK BÜLACH

Trocken rocken – Dry January

In der Schweiz beläuft sich der Konsum von reinem Alkohol pro Kopf und Jahr auf rund 7,6 Liter. Dies ist beispielsweise mit knapp 53 Litern Bier gleichzusetzen. Ebenmässig über das Jahr verteilt, würde dies wiederum bedeuten, dass pro Person und Woche über ein Liter Bier getrunken wird.

Eine weitere Umfrage in der gesamten Schweiz hat ergeben, dass ganze 37% der Schweizerinnen und Schweizer nach einem Fest schon mindestens einmal alkoholisiert im eigenen Auto nach Hause gefahren sind.

Gerade über die Festtage wird oft viel geschlemmt und getrunken. Deshalb tut auch dem Körper ein wenig Detox danach sicher gut. Darum mach auch du mit beim «Dry January». «Dry January» ist deine Challenge, gemeinsam mit vielen andern der ganzen Schweiz und Millionen Menschen weltweit, den gesamten Januar 2023 auf Alkohol zu verzichten. Du erhältst Tipps zur Teilnahme, kannst Preise gewinnen und mithilfe der App deine Erfolge tracken.

Aus den letzten Jahren ging hervor, dass durch den Dry January 70% ihre Schlafqualität verbessern konnten, weitere 69% fühlen sich gesünder und ganze 72% konsumieren längerfristig weniger Alkohol.

Ob du nun mitmachst, um dir bzgl. deines Alkoholkonsums bewusster zu werden, besser durchzuschlafen oder mit mehr Energie durchs Januarloch zu kommen, ist dir überlassen. Jeder hat seine eigene Motivation. Bedenke auch, alkoholfrei bedeutet keinesfalls genussfrei! Du kannst z. B. deine Geschmacksnerven mit einem selbst kreierten alkoholfreien Drink oder selbst gemachten Punsch beglücken. Wenn dir der Verzicht mal schwerfallen sollte, kannst du für täglich kleine Motivationskicks «Dry January» auf Instagram folgen oder den Newsletter abonnieren.

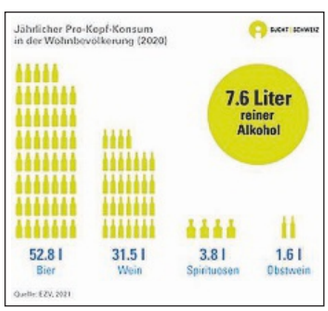

Also sei auch du mit dabei! Weitere Infos sowie die Anmeldung findest du auf www.dryjanuary.ch oder über unsere Website www.praevention-fabb.ch.

DRY JANUARY® CH

15-Minuten-Stadt

Glattgedanken

Diesen Begriff entnehme ich einem Artikel in der «NZZ am Sonntag» vom 16. Oktober 2022. Unter der Überschrift «Unsere Städte brauchen eine Wende weg vom Auto für eine neue Mobilität» schreibt Mobilitätsexperte und SBB-Projektleiter Tobias Bowald, wie er sich den Stadtverkehr der Zukunft vorstellt. In der «15-Minuten-Stadt» seien alle wichtigen Dinge des Alltags innerhalb von 15 Minuten erreichbar: Einkaufsmöglichkeit, Schule und Kindergarten, Arztpraxis, Freizeitangebot und so weiter. Das Auto müsse nicht abgeschafft werden, denn schnelle Mobilität sei immer ein Bedürfnis. Aber der Normalverkehr werde vor allem vom ÖV, mit Lastenrädern und E-Bikes bewältigt.

«Wir brauchen Strategien, die zu weniger Verkehr führen. Gleichzeitig können wir die Lebensqualität erhöhen», sagt Bowald. Der Mann spricht mir aus dem Herzen. Seit Jahrzehnten läuft die Sache doch umgekehrt. Der Verkehr wächst, also muss die Strasse verbreitert (Hardwald), ein zweites Gleis gelegt oder ein Tunnel (Grimsel) gebaut werden. Es fragt kein Mensch, warum der Verkehr zunimmt und ob man dagegen etwas machen könnte. Und jetzt lese ich doch tatsächlich von einem Fachmann, der Verkehr müsse eingedämmt werden. Bravo!

Jean-Paul Ballard sieht das ähnlich. Der ehemalige Ingenieur des Formel-1-Teams von Sauber will sich künftig mit der Aerodynamik des Fahrrads beschäftigen. Er meint, die Mobilität in den Städten werde künftig von kleineren Fahrzeugen geprägt, die näher mit dem Fahrrad als mit den heutigen Autos verwandt seien. Da kommen mir die Cyclecars in den Sinn. Zwischen 1912 und dem Ende der 1920er-Jahre wurden kleine, leichte, billige und schwach motorisierte Fahrzeuge gebaut, die so genannt wurden. Meist sassen zwei Passagiere hintereinander, Komfort und Wetterschutz waren minimal. E-Cyclecars könnten in der 15-Minuten-Stadt sinnvoll sein.

Christian Ulrich

Aufs Podest am «De goldig Züri-Träffer»

Am 28. und 29. Oktober führen die Sportschützen das beliebte Jugendschiessen um «De goldig Züri-Träffer» durch. Geschossen wird mit Luftgewehren auf 10 m Distanz. Die Teilnahme ist gratis.

Schafft es auch in diesem Jahr jemand von unseren Teilnehmern auf das Treppchen? Podestplätze haben am Final von «De goldig Züri-Träffer» für uns Glattfelder eine lange Tradition. Mach auch du mit und versuch es!

«De goldig Züri-Träffer» richtet sich an Mädchen und Knaben, welche sich als Sportschützen versuchen möchten. Dies ist eine gute Gelegenheit, die olympische Sportart «Gewehr 10 m» näher kennen zu lernen. Der Anlass eignet sich deshalb gut für Neulinge, Gelegenheitsschützen oder «Gwundernasen».

Allgemeine Informationen

Schiesszeiten: Freitag, 28. Oktober, 17 bis 20 Uhr; Samstag, 29. Oktober, 9.30 bis 11.30 Uhr. Schiessort: Schulhaus «Eichhölzli 2», bitte Wegweiser beachten. Anmeldung: nicht erforderlich, einfach kommen und mitmachen. Betreuung: durch erfahrene Sportschützen. Versicherung: Alle Teilnehmer sind versichert, Kosten: Die Teilnahme ist gratis.

«De goldig Züri-Träffer» für Jugendliche von 8 bis 15 Jahren

Sportgerät: Luftgewehr. Kategorien: 4 Kategorien von sitzend aufgelegt bis stehend frei. Programm: 5 Probe- und 15 Wertungsschüsse. Auszeichnung: Jeder Teilnehmer erhält eine Auszeichnung

Die besten 100 Teilnehmenden im Kanton qualifizieren sich für den Final vom 18. Dezember in Zürich.

Zum Sportschützen wird man nicht geboren, sondern ausgebildet. Einsteiger ab 10 Jahren werden durch die Sportschützen ausgebildet. Wer sich näher für den Schiesssport interessiert, kann sich an den beiden Schiesstagen informieren oder den Verein kontaktieren. Informationen und Kontaktdaten gibt es auf der Webpage (www.sps8192.ch).

Heinz Gut